

ORGANIGRAMA I.E.I.F.E JUNIO 2015

Art. 19, Fracc. II, Estructura Orgánica del Instituto

RESUMEN	
Área	Puestos
DIRECCION GENERAL	2
CONTRALORIA INTERNA	1
JURIDICO	2
CONTROL Y GESTION	4
ADMINISTRACION	21
COSTOS	7
PROYECTOS	9
NORMATIVIDAD	8
CONSTRUCCION	13
TOTAL	67



DIRECCION GENERAL DEL IEIFE ING. GEORGINA SILVA BARRAGAN DIRECTORA GENERAL

ESTRUCTURA ORGANIZACIONAL JUNIO 2015

CONTRALOR INTERNO
C.P. Yolanda Arcelia Flores Pérez

ASISTENTE DE DIRECCION
C.Katy Margarita Morales Romero

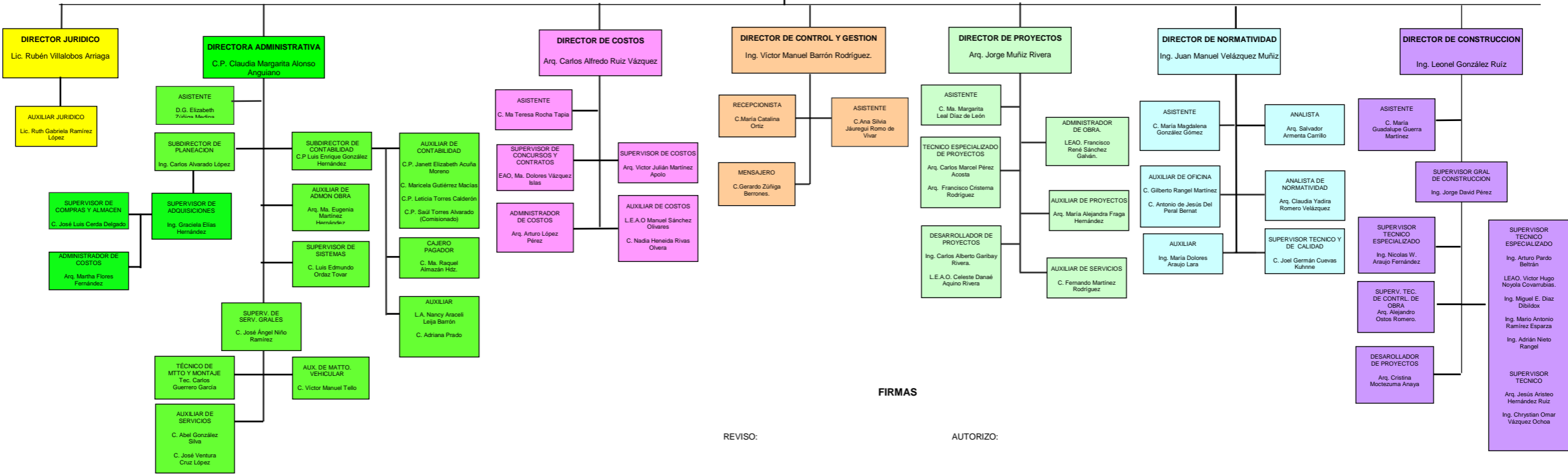

REVISO:
C.P. CLAUDIA M. ALONSO ANGUIANO
DIRECTORA ADMINISTRATIVA

FIRMAS
AUTORIZO:
ING. GEORGINA SILVA BARRAGAN
DIRECTORA GENERAL